

**Markt Lehrberg
Landkreis Ansbach**

**vorhabenbezogener Bebauungsplan
mit integriertem Grünordnungsplan**

**„Fl. Nr. 2337/4 in Buhlsbach“
in Lehrberg, Ortsteil Buhlsbach**

Vorhaben- und Erschließungsplan

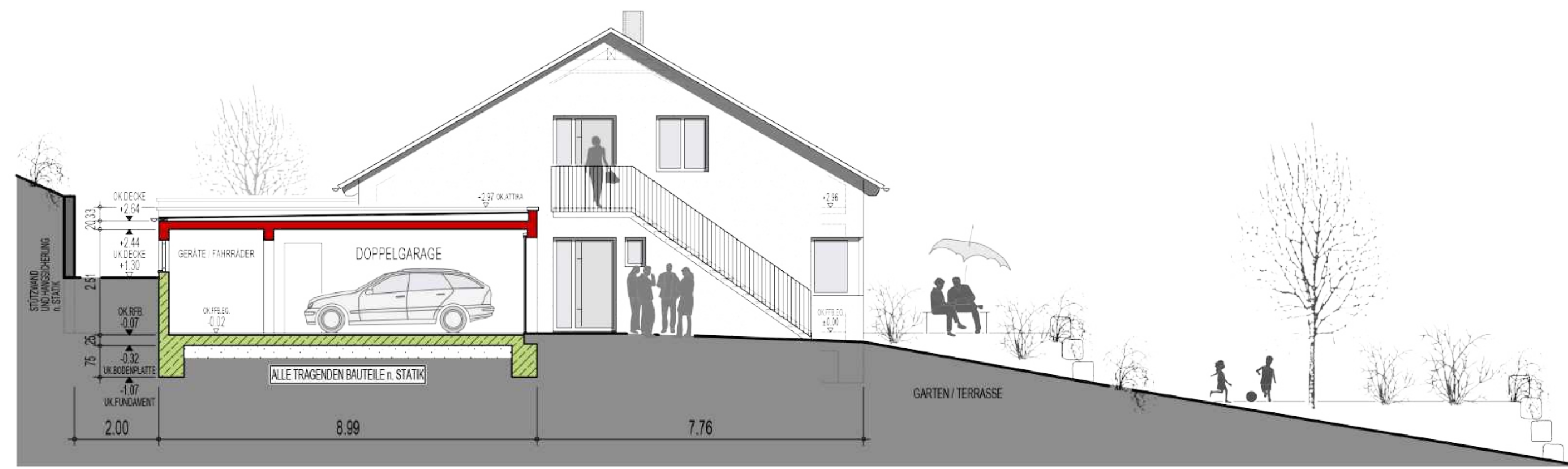

ANSICHT VON NORDWESTEN / SCHNITT GARAGE



ANSICHT VON SÜDOSTEN



LAGEPLAN

M. 1 : 1000

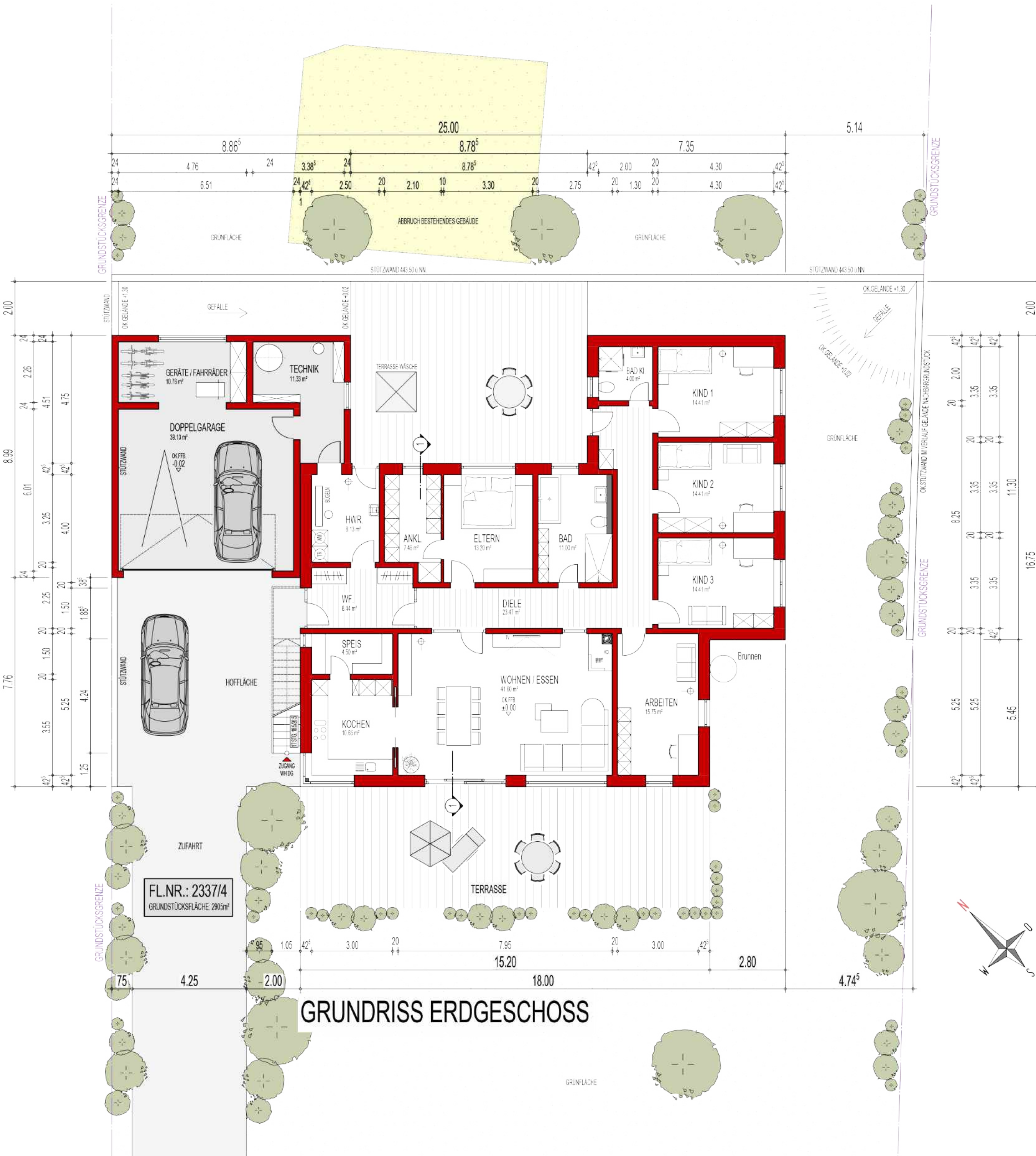

GRUNDRISS ERDGESCHOSS

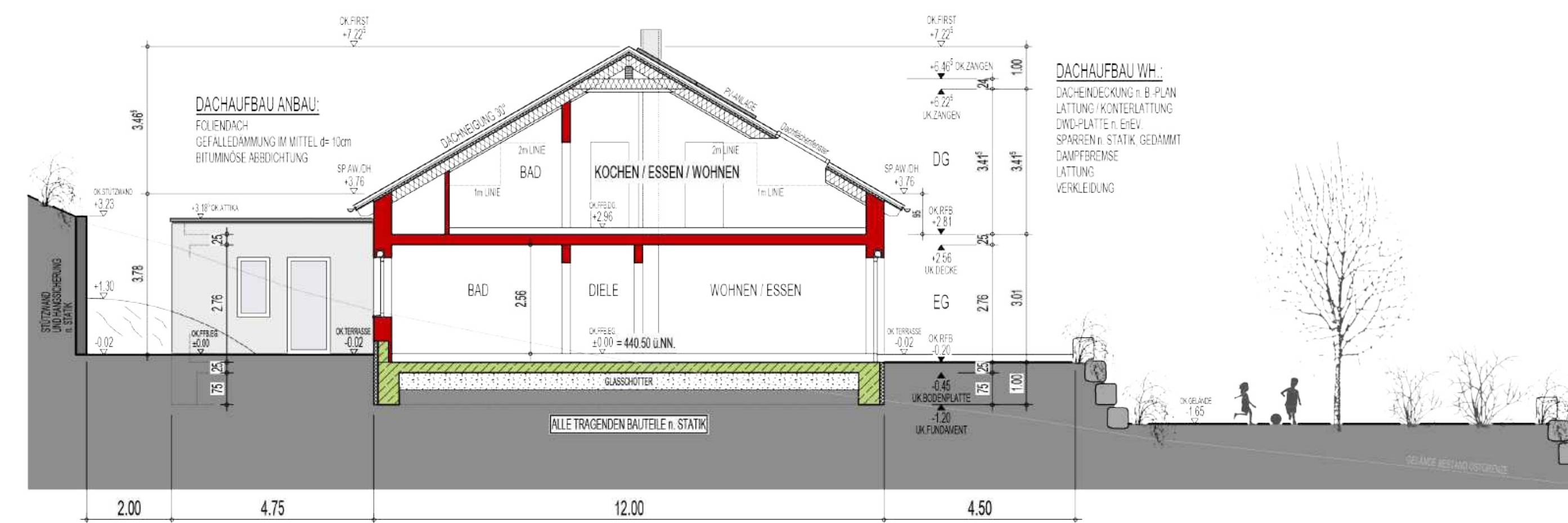

SCHNITT 1-1

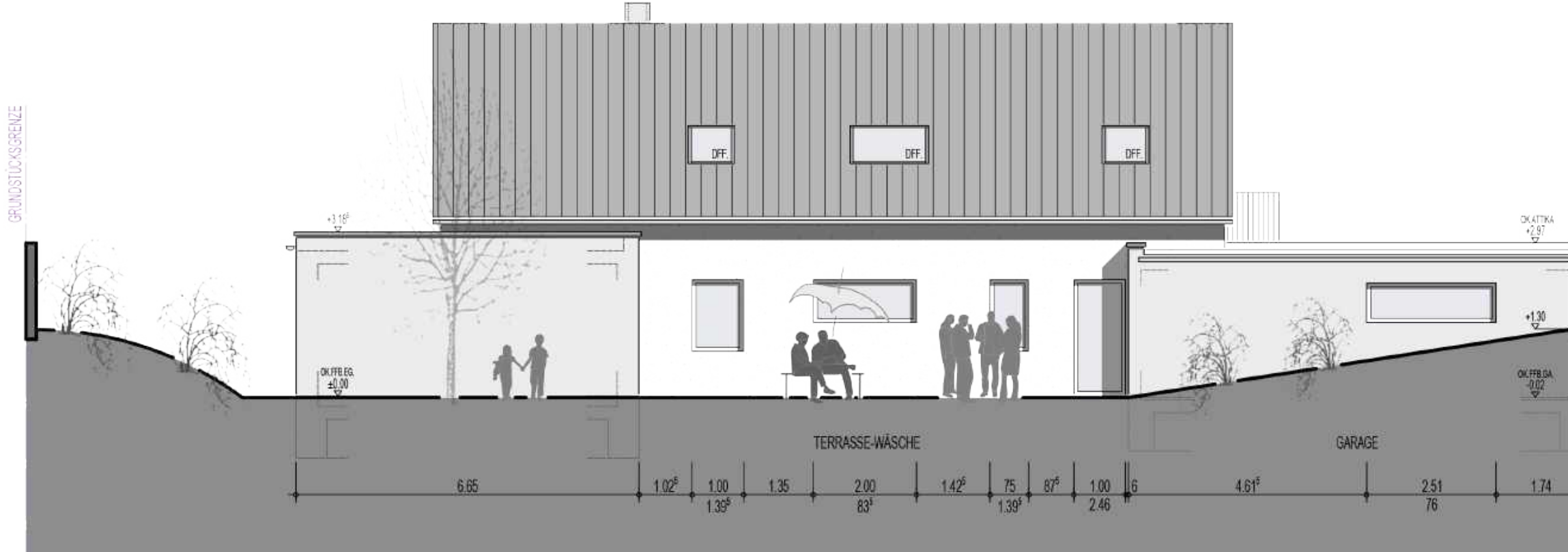

ANSICHT VON NORDOSTEN

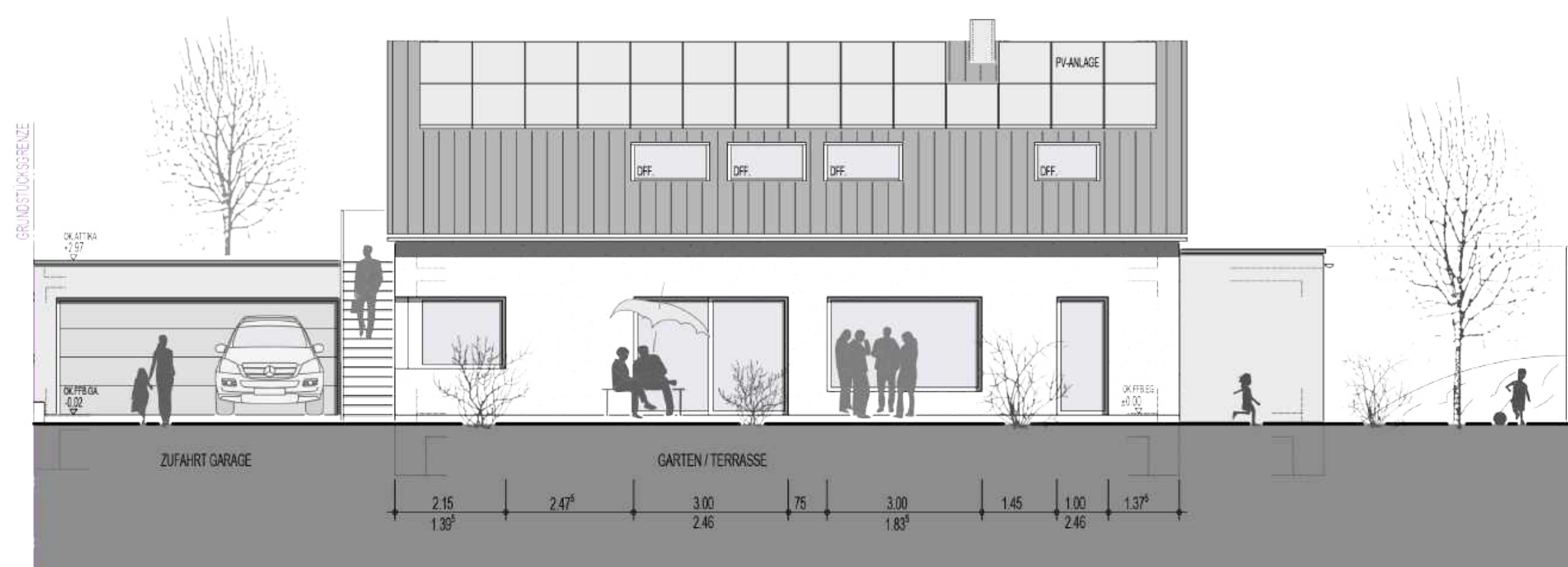

ANSICHT VON SÜDWESTEN

NACHBARN:	Fl.Nr. 2337/1 - 2337/2 Mand Lohberg Sonnenstraße 14, 91611 Lohberg	Fl.Nr. 2337/3	Fl.Nr. 2337/5
-----------	--	---------------	---------------

BAUHER:	Schieder Sebastian Armin und Lisa Frickendorf 3 90599 Dietershofen
---------	--

PROJEKT:
**Neubau eines Wohnhauses
mit zwei Wohneinheiten
und Doppelgarage
in Lehrberg - Buhlsbach
Buhlsbach, Fl.Nr.: 2337/4**

PLANART:	BAUANTRAG		
MASSSTAB:	1 : 100 / 1 : 1000	LAGEPLAN	HERMANN ILLIG DIP.L. ARCHITEKT
PLAN-NR.:	BA-001/2	GRUNDRISS EG	
UZL.:	ILLIG	SCHNITT 1-1	
ANZ.:	ILLIG	ANSICHTEN	
DATUM:	02.03.2020		

DIP.L. ARCHITEKT HERMANN ILLIG
GEORG-OBERER-WEG 18 91522 ANBACH
TEL. 0981 77285 FAX: 0981 95689
hermann.illig@an5.de

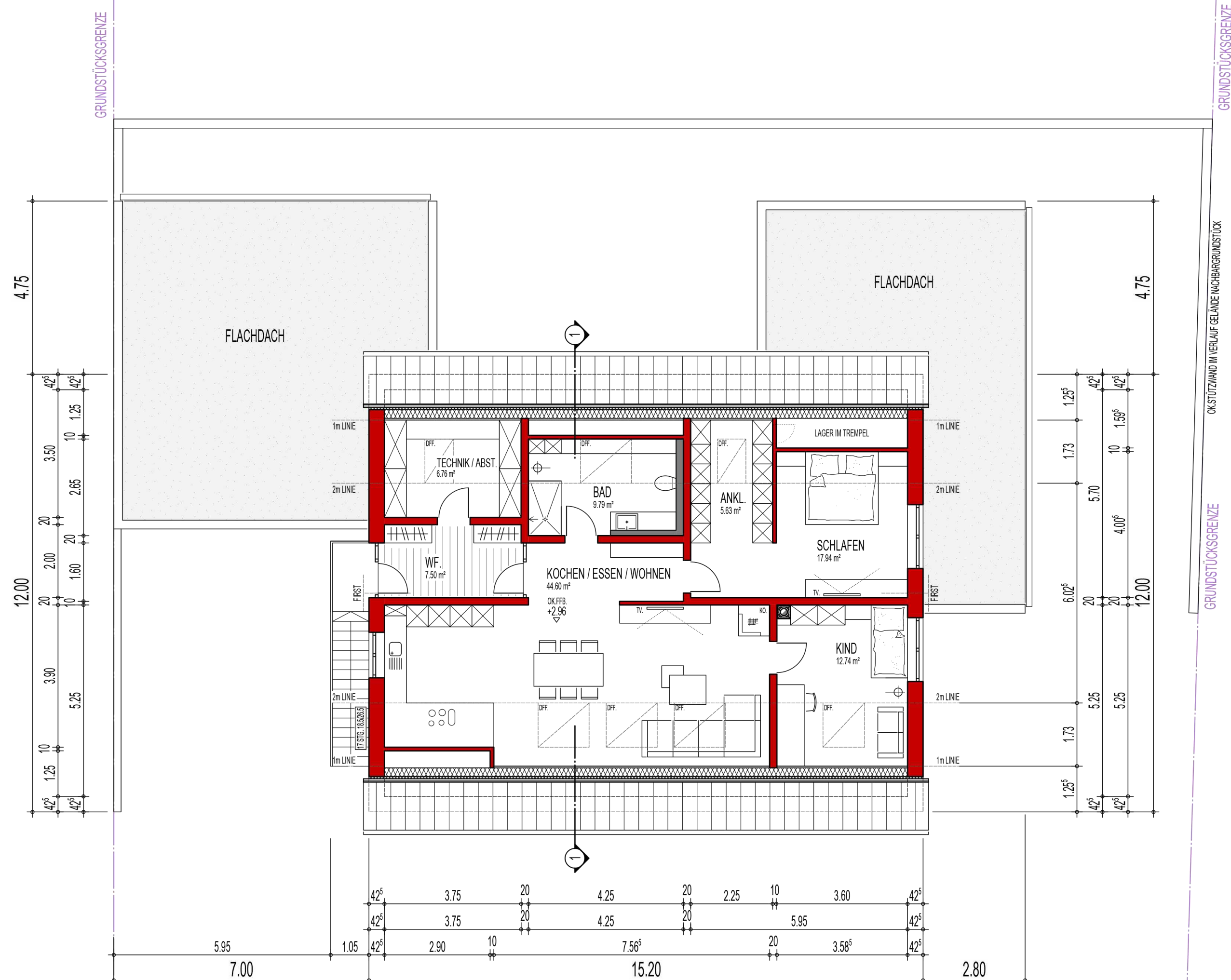

GRUNDRISS DACHGESCHOSS

NACHBARN:		
Fl.Nr.: 3943 + 2291/2 Markt Lehrberg Sonnenstraße 14, 91611 Lehrberg	Fl.Nr.: 2337/3	Fl.Nr.: 2337/5

BAUHERR:
 Schieder Sebastian Armin und Lisa
 Frickendorf 3
 90599 Diethofen

PROJEKT:
**Neubau eines Wohnhauses
 mit zwei Wohneinheiten
 und Doppelgarage
 in Lehrberg - Buhlsbach
 Buhlsbach, Fl.Nr.: 2337/4**

PLANART:
BAUANTRAG

MASSTAB:	1 : 100	GRUNDRISS DACHGESCHOSS	HERMANN ILLIG DIPL.ING.ARCHITEKT
PLAN-NR.:	BA.-002/2		
GEZ.:	ILLIG		
DATUM:	02.03.2020		

DIPL.ING.ARCHITEKT HERMANN ILLIG
 GEORG-OBERER-WEG 18 91522 ANBACH
 TEL: 0981-77285 FAX: 0981-95689
 hermann.illig@an5.de

Neubau eines Wohnhauses mit zwei Wohneinheiten und Doppelgarage in Lehrberg - Buhlsbach Buhlsbach, Fl.Nr.: 2337/4

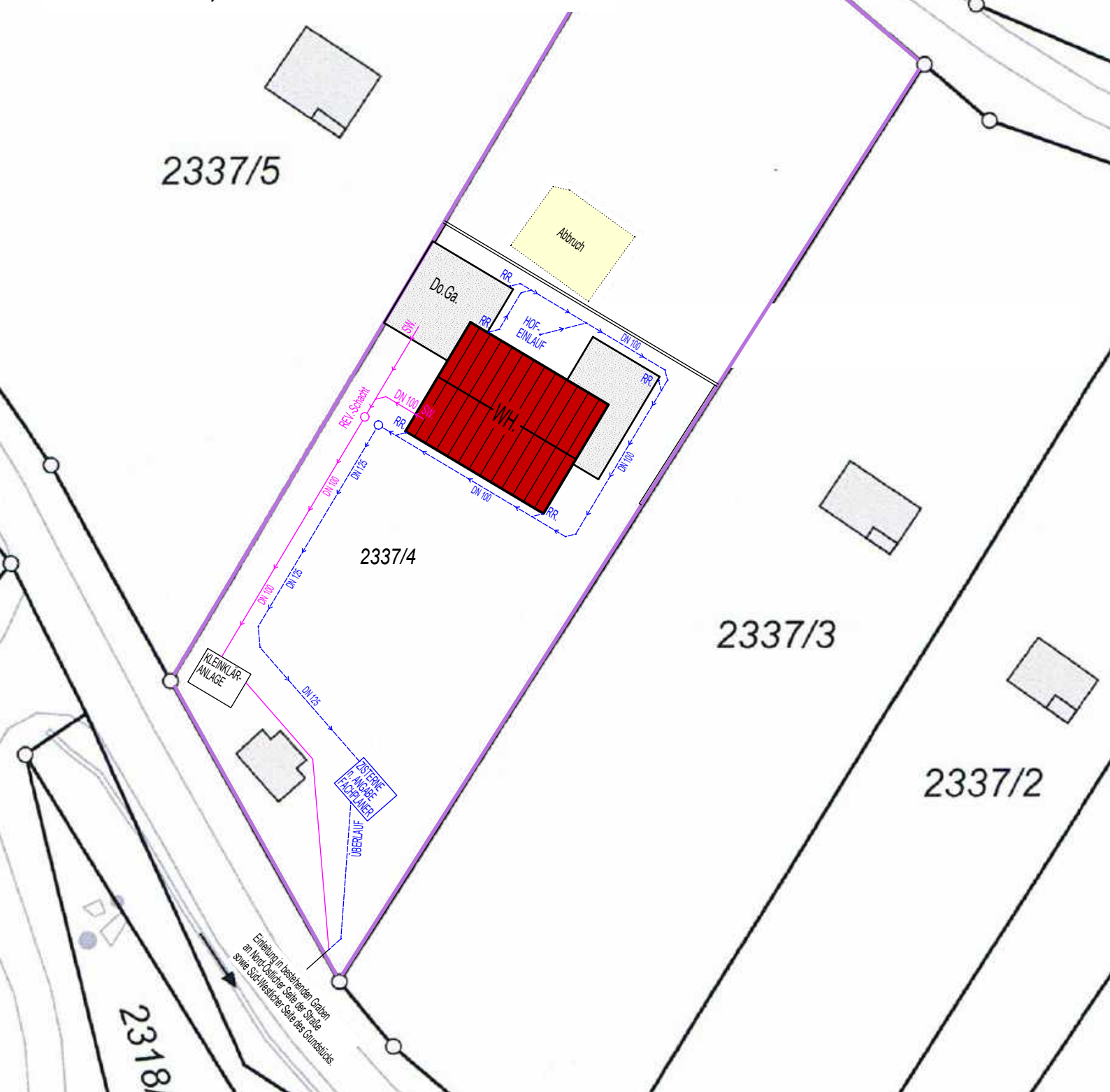

LAGEPLAN ENTWÄSSERUNG

M. 1 : 500

Neubau eines Wohnhauses
mit zwei Wohneinheiten
und Doppelgarage
in Lehrberg - Buhlsbach
Buhlsbach, Fl.Nr.: 2337/4



ANLAGE STELLPLATZNACHWEIS

M. 1 : 500