

# Mitteilungsblatt

## Markt Lehrberg

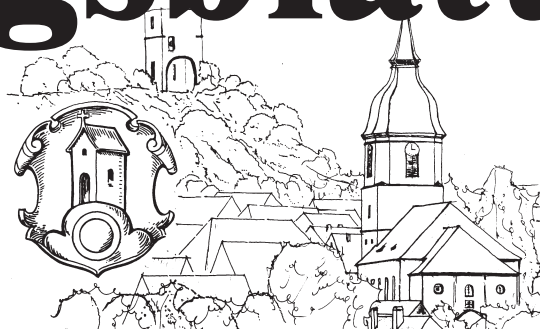

### Wichtige Telefonnummern:

|   |         |
|---|---------|
| 1. Bürgermeister.....                   | 9119-10 |
| Geschäftsstellenleiter.....             | 9119-30 |
| Kämmerei.....                           | 9119-32 |
| Kasse.....                              | 9119-31 |
| Standesamt, Renten- u. Sozialwesen..... | 9119-25 |
| Steuern/Gebühren.....                   | 9119-33 |
| Paß-, Meldewesen.....                   | 9119-22 |
| Gemeindlicher Bauhof.....               | 1463    |

### Öffnungszeiten im Rathaus:

|                                |                   |
|--------------------------------|-------------------|
| Montag - Mittwoch:             | 8.00 - 12.00 Uhr  |
| Donnerstag:                    | 8.00 - 12.00 Uhr  |
| Freitag:                       | 8.00 - 12.00 Uhr  |
| Öffnungszeiten Wertstoffhof:   |                   |
| Samstag:                       | 8.30 - 12.15 Uhr  |
| Bauschutt- und Grüngutdeponie: |                   |
| Samstag:                       | 13.00 - 15.00 Uhr |

Telefon: 09820/9119-0 • Telefax: 09820/9119-11  
www.lehrberg.de  
E-Mail: poststelle@lehrberg.de

Jahrgang 32

Freitag, den 31. Mai 2013

Nummer 5

## Amtliche Bekanntmachungen

### Ferienprogramm 2013

Diesem Mitteilungsblatt liegt das Ferienprogramm 2013 bei.

Die **Anmeldungen** werden in der Gemeindeverwaltung zu den üblichen Öffnungszeiten von **Dienstag, 11. Juni bis Freitag, 05. Juli 2013** persönlich und unter Bezahlung der Gebühr entgegengenommen.

Die Ferienprogramme werden gezielt an Familien ausgeteilt. Wer keines bekommen hat, bitte melden!

### Feierliche Verkehrsfreigabe der Ortsumgehung Unterheßbach

Die Verkehrsfreigabe der Ortsumgehung Unterheßbach erfolgt am Montag, den **03. Juni 2014** um 11:30 Uhr. Treffpunkt für alle interessierten Bürger ist an der Abzweigung nach Oberheßbach. Die Zufahrt zum Treffpunkt erfolgt über die (Ur-) alte B13.

Alle Bürgerinnen und Bürger sind herzlich eingeladen.

### Schulsportplatz

Der Marktgemeinderat hat in seiner letzten Sitzung beschlossen, den Schulsportplatz bis 21:00 Uhr zu öffnen. MGR Werner Grötzner hat sich dankenswerterweise bereit erklärt bei Problemen als Ansprechpartner zu fungieren.

R. Grimm

1. Bürgermeister

### Bekanntmachung

#### der Haushaltssatzung 2013 des Marktes Lehrberg

Der Gemeinderat des Marktes Lehrberg hat am 18.03.2013 die Haushaltssatzung für das Haushaltsjahr 2013 beschlossen.

Die Satzung wird nachstehend amtlich bekanntgemacht (Art. 65 Abs. 3 GO). Danach liegt der Haushaltsplan eine Woche lang öffentlich in der Geschäftsstelle des Marktes Lehrberg, Sonnenstr. 14, 91611 Lehrberg, auf.

Aufgrund des Art. 63 ff. der Gemeindeordnung erläßt der Markt Lehrberg folgende Haushaltssatzung:

#### § 1

Der Haushaltsplan für das Haushaltsjahr 2013 wird

#### im Verwaltungshaushalt

in den Einnahmen und Ausgaben auf 4.196.200,00 EUR und

#### im Vermögenshaushalt

in den Einnahmen und Ausgaben auf 2.607.100,00 EUR festgesetzt.

#### § 2

Kredite für Investitionen und Investitionsfördermaßnahmen sind nicht vorgesehen.

#### § 3

Verpflichtungsermächtigungen im Vermögenshaushalt werden nicht festgesetzt.

#### § 4

Die Steuersätze (Hebesätze) für nachstehende Gemeindesteuern werden wie folgt festgesetzt.

|                  |           |
|------------------|-----------|
| 1. Grundsteuer A | 400 v. H. |
| Grundsteuer B    | 400 v. H. |
| 2. Gewerbesteuer | 320 v. H. |

#### § 5

Der Höchstbetrag der Kassenkredite zur rechtzeitigen Leistung von Ausgaben nach dem Haushaltsplan wird auf 500.000,00 EUR festgesetzt.

#### § 6

Weitere Festsetzungen werden nicht vorgenommen.

#### § 7

Die Haushaltssatzung tritt am 01. Januar 2013 in Kraft.

Lehrberg, den 06.05.2013

gez. R. Grimm, 1. Bürgermeister

### DSL Anschluss fertiggestellt

Nach Auskunft der Firma Econtec GmbH ist ab 10.06.2013 der DSL-Anschluss für die Ortsteile Obersulzbach, Untersulzbach, Berndorf und Birkach funktionsfähig hergestellt. Anträge für einen Anschluss für DSL oder VoIP (Telefonie) können ab sofort gestellt werden. Nähere Informationen zu Anträgen, Tarifen und Vorgehensweisen bei der Ummeldung bestehender Anschlüsse erhalten Sie unter:

p2-systems GmbH: 08641/909990

www.p2-systems.com

oder Econtec GmbH. 09129/29419-55, www.econtec.de.

Für Fragen rund um DSL steht im Rathaus Herr Raßbach unter der Tel-Nr.: 09820/911930 zur Verfügung.

## **Äste an Straßen und Wegen, eingewachsene Straßenlampen sowie Reinigungspflicht an Gehwegen**

Erneut weisen wir auf die Verpflichtung der Grundstückseigentümer - natürlich auch die Eigentümer unbebauter Grundstücke - hin, dass der Straßenbereich und der Gehweg inklusive der Rinnensteine am Fahrbahnrand entlang des Grundstücks regelmäßig zu reinigen ist. Auch das Grundstück ist regelmäßig zu mähen damit es nicht verwildert. Diese Pflicht betrifft auch Grundstückseigentümer angrenzender öffentlicher Treppenanlagen. Gleichzeitig ist auch das sogenannte „Lichtraumprofil“ entlang der Grundstücksgrenze über den öffentlichen Verkehrsflächen freizuhalten. Dieses Lichtraumprofil ist die gedachte Senkrechte über der Grundstücksgrenze. Sie beträgt über Geh- und Radwegen 2,50 Meter und über Straßen 4,50 Meter. Das heißt Bäume und Sträucher, die in dieses Lichtraumprofil hineingewachsen sind, müssen entsprechend zurückgeschnitten werden. Diese Vorschriften sind keineswegs willkürliche Bürokratie, sondern dienen der Verkehrssicherheit der Fußgänger, Radfahrer auf den Geh- und Radwegen bzw. den Kraftfahrzeugen auf den Straßen. Die regelmäßige Reinigung der Gehwege und Rinnensteine am Fahrbahnrand, insbesondere die Verhinderung oder Beseitigung des Unkrautbewuchses verhindert dauerhafte Schäden, die sonst besonders bei Pflasteroberflächen unweigerlich auftreten und hohe Kosten verursachen. Im Bereich von Straßenlampen ist das gesamte Lichtraumprofil freizuhalten, damit der öffentliche Raum uneingeschränkt zur Ausleuchtung kommen kann.

Wir appellieren an alle Grundstückseigentümer regelmäßig ihren Verpflichtungen das Grundstück zu mähen, den Gehweg und die Rinnensteine am Fahrbahnrand zu reinigen und die Bäume und Hecken zurückzuschneiden, nachzukommen.

Wir setzen auf die Einsicht der Grundstückseigentümer und hoffen ohne Zwangsmaßnahmen auszukommen.

*Reiner Grimm*

*1. Bürgermeister*

## **Landkreis Ansbach sucht Wohnraum für Asylbewerber**

Die Zahl der Asylbewerber hat sich erhöht, daher wird der Landkreis Ansbach in den nächsten Monaten weitere Flüchtlinge aufnehmen. Der Landkreis Ansbach sucht nun Wohnraum und bittet die Kreisbevölkerung um Angebote zur Unterbringung. Im Landkreis Ansbach leben derzeit rund 230 Asylbewerber. Für die jeweiligen Asylverfahren ist das Bundesamt für Migration und Flüchtlinge in Zirndorf zuständig.

Rückmeldungen über geeignete Häuser oder Wohnungen nehmen die Mitarbeiter der Sozialhilfverwaltung im Landratsamt Ansbach telefonisch unter 0981 - 468 5100, per E-Mail an [sozialhilfverwaltung@landratsamt-ansbach.de](mailto:sozialhilfverwaltung@landratsamt-ansbach.de) oder per Post an Landratsamt Ansbach, Sozialhilfverwaltung, Crailsheimstraße 1, 91522 Ansbach gerne entgegen.

## **DB - Anzeige von Bauarbeiten während der Nacht bzw. an Sonn- und Feiertage**

Die Deutsche Bahn teilt folgende Nachtbauarbeiten mit:

am 02.06.2013 von 21:25 Uhr bis 03.06.2013 5:25 Uhr

Streckenabschnitt/Ort: Gl. Lehrberg - Ansbach km 58,300-52,700

am 09.06.2013 von 4:15 Uhr bis 09.06.2013 6:30 Uhr

Streckenabschnitt/Ort: Gl. Ansbach - Lehrberg km 53,600 - 54,200

am 17.06.2013 von 0:20 Uhr bis 17.06.2013 4:40 Uhr

Streckenabschnitt/Ort: Gl. Oberdachstetten - Lehrberg km 67,600-67,150 und 64,000-63800

## **FFW Zailach**

Im Gasthaus Wäger in Schmalenbach versammeln sich am 18.06.2013 um 20:00 Uhr die Mitglieder der Freiwilligen Feuerwehr Zailach.

### **Tagesordnung:**

Wahl des 1. und 2. Kommandanten

*gez. Reiner Grimm*

*gez. Ernst Sauernheimer*

*1. Bürgermeister*

*1. Kommandant*

## **Funkalarmierung der Freiwilligen Feuerwehren**

Der nächste Probealarm wird ausgelöst am Samstag, den 22.06.2013 in der Zeit zwischen 11.00 und 11.30 Uhr.

## **Fundsachen**

### **gefunden Gegenstände**

Nylontasche

1 Sweatshirtjacke

### **verlorene Gegenstände**

I-Pod schwarz/silber von Appl

## **Außensprechtage des Zentrums Bayern Familie und Soziales Zentrum Nürnberg im Landkreis Ansbach**

Das Zentrum Bayern Familie und Soziales Nürnberg führt am Dienstag, den **11.06.2013** in der Zeit von 9.00 bis 14.00 Uhr im Landratsamt Ansbach, Crailsheimstr. 1, 91522 Ansbach, einen allgemeinen Außensprechtage durch. Das Amt ist zuständig für das Feststellungsverfahren nach dem Schwerbehindertengesetz, die Zahlung von Bundes- und Landeserziehungsgeld sowie der Familienbeihilfe, die Gewährung von Blindengeld und den Vollzug des Sozialen Entschädigungsrechts (Kriegs- und Wehrdienstopfer, Entschädigung für Zivildienstleistende, Opfer von Gewalttaten und Impfgeschädigte). Mit den monatlichen Außensprechtagen soll den Bürgerinnen und Bürgern des Landkreises Ansbach eine umfassende Beratung vor Ort geboten werden.

**Hinweis:** Orthopädische Sprechstage des Amtes werden in Ansbach gesondert beim Gesundheitsamt Ansbach, Kronacher Str. 8, 91522 Ansbach, durchgeführt, und zwar am Donnerstag, den **13.06.2013** von 8.30 Uhr bis 11.00 Uhr.

## **BRK-Zentrum**

### **A)Lebensrettende Sofortmaßnahmen am Unfallort**

Führerschein-Klasse A, A1, B, BE, L, M, T

Teilnehmerzahl beschränkt auf 20 Personen

### **B)Erste-Hilfe-Kurs**

Führerscheinklasse C, C1, CE, C1E, D, D1, D1E

Teilnehmerzahl beschränkt auf 20 Personen

*Bitte beachten: Eine Anmeldung ist immer erforderlich!*

### **A)Lebensrettende Sofortmaßnahmen, 8 Unterrichtsstunden, Teilnahmegebühr: 25,00 EUR**

Ansbach, BRK-Zentrum, Henry-Dunant-Str. 10,

Anmeldung: Tel. 0981/46115-0

Jeden Samstag, BRK-Zentrum, Lehrsaal 2, von 8.00 - 15.00 Uhr

## **Rentenantragstellung:**

Der Antrag auf eine Altersrente sollte etwa drei Monate vor Erreichen der jeweiligen Altersgrenze gestellt werden. Bis zur Vollendung des für die Altersrente maßgebenden Lebensalters kann dann das Rentenverfahren abgeschlossen sein.

Bitte setzen Sie sich rechtzeitig mit der Gemeindeverwaltung oder der Beratungsstelle der Deutschen Rentenversicherung (früher LVA sowie BfA) in 91522 Ansbach, Stahlstraße 4 (Tel.: 0981/460820) in Verbindung.

## **Rentenauskunft/Kontenklärung:**

Wenn Sie das 40. Lebensjahr bereits vollendet haben, sollten Sie von Zeit zu Zeit einen neuesten Versicherungsverlauf bei Ihrem Rentenversicherungsträger (Deutsche Rentenversicherung) anfordern, um ebenfalls rechtzeitig zu prüfen, ob alle gespeicherten Rentendaten lückenlos und korrekt sind.

Für alle Frauen besonders wichtig: Kindererziehungszeiten prüfen lassen !!!!

Sprechen Sie mit der Gemeindeverwaltung oder der Beratungsstelle der Deutschen Rentenversicherung (früher LVA und BfA) in Ansbach, die Ihnen dabei gerne behilflich sind.

## **Sachgebietsleiterwechsel im Landratsamt: Landrat Dr. Ludwig**

### **gratuliert Thomas Deffner und Dieter Groß zu neuer Aufgabe**

Im Mai haben Thomas Deffner die Leitung des Bauamtes und Dieter Groß die Leitung des Sachgebietes für Wasserrecht übernommen. Landrat Dr. Ludwig freut sich zwei erfahrene Mitarbeiter für die Aufgaben gewinnen zu können: „Ein umfassender Einblick in verschiedene Bereiche des Amtes erhöht den Überblick und vergrößert den Erfahrungsschatz unserer Mitarbeiter. Dadurch wird die fachgebietsübergreifende Zusammenarbeit unterstützt und es können so Synergieeffekte erzeugt werden, die dem Bürger nützen.“ Beide sammelten bereits Erfahrungen in anderen Bereichen des Landratsamtes und waren zuletzt für den Bereich Wasserrecht zuständig.

## **Seniorenbüro**

„Das Seniorenbüro im Rathaus in Lehrberg unterstützt gerne in gewohnter Weise bei der Vermittlung von Hilfsdiensten, kann jedoch nicht mehr wie bisher besetzt sein. Bei Bedarf leitet die Gemeinde Ihre Anfrage an die Ansprechpartner weiter.“

## **NorA-Termine**



## **1. NorA Schlemmer-Radtour 2013**

### **Die kulinarische Radtour durch den nördlichen Landkreis Ansbach am Sonntag, 07. Juli 2013**

Die NorA-Schlemmer-Radtour führt Sie durch das obere Rezattal.

Erleben Sie am 07. Juli 2013 eine Radtour, die in Zusammenarbeit mit 11 NorA-Gastronomen und dem Team von Schmidt's Radladen in Flachslanden organisiert wurde.

Entlang dem NorA-Radweg erkunden Sie die fränkische Natur und werden heuer von 6 der 11 teilnehmenden Gaststätten mit regionalen & saisonalen Gerichten verwöhnt.

Tagestour von 08:30 Uhr - ca. 17:30 Uhr

### **Schwierigkeit:**

Stetig leicht auf und ab. Etwas Kondition und Übung wäre vorteilhaft.

### **Kosten:**

Preis: 25 EUR. Geführte Radtour inkl. Frühstück, Imbiss, Mittagessen, Kaffee & Kuchen, Abendimbiss. (jeweils inkl. 1 Getränk, Kinder bis 6 Jahre frei)

### **Max. Teilnehmerzahl:**

70 Personen. Anmeldung & Bezahlung bei der jeweiligen Gemeinde möglich.

### **Anmeldung:**

An jeder Gemeindeverwaltung der NorA-Gemeinden möglich.

Infos unter [www.nora-gemeinden.de](http://www.nora-gemeinden.de),

Anmeldeschluss: Montag, 01. Juli 2013

Hinweis: Auf der Radtour gilt die STVO.

Helme sind erwünscht.

Teilnahme auf eigene Gefahr.

| <b>Termine</b>  |  |
|---|--|
|  | <b>Hausmülltonne</b><br>Montag, 03.06. und 17.06.2013  |
|  | <b>Papiertonne</b><br>Dienstag, 25.06.2013<br><b>Gelber Sack</b><br>Donnerstag, 20.06.2013   |
|  | <b>Biotonne</b><br>Samstag, 01.06., Freitag, 14.06. und 28.06.2013<br><b>Bitte die Tonnen und Säcke ab 6:00 Uhr bereitstellen!</b> |
|  | Montag, 10.06.2013, 20:00 Uhr<br>Gemeinderatssitzung im Rathaus 1. Stock   |

Bitte um nötige Kleidung kümmern, denn die Radtour findet bei jedem Wetter statt.

Keine Geld-zurück-Garantie.

Station 1: Gasthof Rose, Flachslanden

Station 2: Gasthof Kern, Lehrberg

Station 3: Gasthaus Hofmann & Brauereigasthof Haag, Oberdachstetten

Station 4: Gasthof Zum Kreuz, Virnsberg

Station 5: Corona, Flachslanden

## Standesamtliche Bekanntmachungen

### Geburten

Rödel Johannes, Gödersklingen 12

Meja Pia, Schmalach 10 1/2

## Wir gratulieren

### Der Markt Lehrberg gratuliert

#### im Juni 2013

##### zum 70. Geburtstag

Trapp Günter, Kapellenstr. 9

##### zum 75. Geburtstag

Ernst Anneliese, Lindenweg 1

Gsänger Hildegard, Obere Hindenburgstr. 29

##### zum 83. Geburtstag

Lacker Marianne, Nelkenstr. 17

Scholl Irmgard, Obersulzbach 33

##### zum 85. Geburtstag

Schuster Maria, Schmalenbach 3

Paul Katharina, Untere Hindenburgstr. 8

Wagner Friedrich, Ballstadt 4

##### zum 87. Geburtstag

Kronberger Elisabeth, Untersulzbach 8

Kollert Maria, Zailach 4

##### zum 88. Geburtstag

Ziegler Waltraud, Baumgartenweg 1

##### zum 89. Geburtstag

Olbrich Georg, Gräfenbuch 34

Reuter Babetta, Untere Hindenburgstr. 33

##### zum 90. Geburtstag

Dürr Frieda, Obersulzbach 15

Iltner Georg, Unterheßbach 5

##### zum 92. Geburtstag

Fehler Ingeborg, Feierabendstr. 11

### Zum Ehejubiläum

#### Zur Goldenen Hochzeit

Bauer Luitgard und Johann, Sonnenstr. 2

## Schulnachrichten

### Praxiszug der Mittelschule Lichtenau

## Einladung zum Informationsabend

**Mittwoch, 05.06.2013 um 19.00 Uhr**

für interessierte Schüler und Eltern  
im Grundschulgebäude Zimmer 16

## Die Praxisklassen

**Der andere Weg ins Berufsleben**

- ➔ ein Praxistag wöchentlich
- ➔ mehrere Blockpraktika in Betrieben
- ➔ Eintritt in die Klassen 8, 9, 10 möglich
- ➔ Hauptschul- und Qualifizierender Abschluss
- ➔ für Schüler/innen aus der Stadt Ansbach und dem gesamten Landkreis Ansbach
- ➔ Aufnahme ab dem 13. Lebensjahr (Ausnahmen n. Absprache)



[www.volksschule-lichtenau.de/praxiszug](http://www.volksschule-lichtenau.de/praxiszug)

[praxiszug@gmail.com](mailto:praxiszug@gmail.com)

Mittelschule Lichtenau

Schulweg 12,

91586 Lichtenau

(09827)1793

## Kirchliche Nachrichten

### Evang.-Luth. Pfarramt Lehrberg

#### Sonntag, 02.06., 1. So. n. Trin.

9.30 Uhr Lehrberg

#### Sonntag, 09.06., 2. So. n. Trin.

8.30 Uhr Gräfenbuch

9.30 Uhr Lehrberg

9.30 Uhr Lehrberg Kindergottesdienst im Gemeindehaus

#### Sonntag, 16.06., 3. So. n. Trin.

9.30 Uhr Lehrberg

#### Sonntag, 23.06., 4. So. n. Trin.

9.30 Uhr Lehrberg

9.30 Uhr Lehrberg Kindergottesdienst im Gemeindehaus

#### Montag, 24.06., Johanni

20.00 Uhr Lehrberg ökum. Johannifeier am Friedhof

#### Sonntag, 30.06., 5. So. n. Trin.

9.30 Uhr Lehrberg

10.00 Uhr Gräfenbuch Kirchweih

### Gruppen in unserer Gemeinde

**Angebote des CVJM Lehrberg** (weitere Infos hierzu beim 1. Vorst. Christian Haag, Tel. 912433), Hauskreis bei Frau Henning, 14tägig, donnerstags 20.00 Uhr, Schlehenweg 1

Hauskreis bei Fam. Wasner, 14tägig, donnerstags 20.00 Uhr, Nelkenstr. 9

Frauenfrühstückstreffen, donnerstags 8.30-10.00 Uhr im Gemeindehaus Margot Haag Tel. 1231

Kinderstunde für Jungen und Mädchen ab 5 Jahren dienstags 16.30-18.00 Uhr im Gemeindehaus

Jungchar für Jungen und Mädchen ab der 4. Klasse

montags, 17.30 -19.00 Uhr im Gemeindehaus

F.R.O.G.s Teeniekreis für Jungen und Mädchen ab der 7.Klasse

montags, 17.30-19.00 Uhr im Gemeindehaus

Jugendhauskreis für junge Erwachsene

sonntags, 19.00-21.00 Uhr bei Christian Haag, Buhlsbacher Str. 7

Intercrosse-Sportgruppe für Jung und Alt ab 12 Jahren

sonntags, 18.00-20.00 Uhr in der Schulturnhalle

Indiaca-Sportgruppe für Jung und Alt ab 12 Jahren

samstags, 17.00-19.00 Uhr in der Schulturnhalle

### **Überkonfessioneller Gebetskreis**

„Suchet der Stadt Bestes und betet für sie zum Herrn“, am Mittwoch den 12.06., im Gemeindehaus. Info: Dieter Leykamm Tel. 09820/918097

### **Krabbelgruppe mittwochs um 9.30 Uhr im Gemeindehaus**

Ansprechpartnerin:

Kendra Hartung, Tel. 09820/918132

In der Gruppe sind noch Plätze frei

### **Posaunenchorprobe**

freitags um 20.30 Uhr im Gemeindehaus

### **ELJ**

donnerstags um 20.00 Uhr im Gemeindehaus

## **Kirchweih in Gräfenbuch**

### **Am Sonntag, den 30.06.2013**

Beginn ist um 10:00 Uhr mit einem Festgottesdienst, anschließend Mittagstisch, Kaffee und Kuchen am Dorfplatz.

Herzliche Einladung an alle Bürgerinnen und Bürger!

*Der Kirchenvorstand und die Gräfenbacher*

## **Kath. Filialgemeinde Lehrberg**

### **Sonntag, 02.06.**

10.00 Uhr Eucharistiefeier

### **Donnerstag, 06.06.**

18.00 Uhr Eucharistiefeier

### **Sonntag, 09.06.**

10.00 Uhr Wortgottesfeier

### **Donnerstag, 13.06.**

18.00 Uhr Wortgottesfeier

### **Sonntag, 16.06.**

10.00 Uhr Eucharistiefeier anschließend Pfarrfest

### **Donnerstag, 20.06.**

18.00 Uhr Eucharistiefeier

### **Sonntag, 23.06.**

10.00 Uhr Wortgottesfeier

### **Montag, 24.06.**

20.00 Uhr ökum. Johannifeier auf dem Lehrberger Friedhof

### **Donnerstag, 27.06.**

18.00 Uhr Wortgottesfeier

### **Sonntag, 30.06.**

10.00 Uhr Eucharistiefeier

## **Vereine und Verbände**

### **FF Lehrberg**

#### **Termine:**

Dienstag, 18.06.2013, 20:00 Uhr Übung

### **Schützenverein Lehrberg 1888 e.V.**

#### **Termine:**

31.05. Schießabend

07.06. Damenschießen

14.06. Schießabend

21.06. kein Schießabend Aufbau zum Gauschützenfest am Dorffestplatz

23.06. Abbau am Dorffestplatz (Zeiten werden noch bekannt gegeben)

27.06. Preisverteilung des Jubiläums- und Gauschießen im Schützenhaus (19:30 Uhr)

28.06. Schießabend

### **Gauschützenfestumzug**

#### **am 22. Juni 2013 um 17:00 Uhr (Aufstellung: 16:30 Uhr**

Buhlsbacher Straße, Nussbaumweg, Baumgartenweg)

Wir laden alle Gemeindebürgerinnen und Bürger ein, den Festumzug durch rege Teilnahme sich anzusehen.

Verlauf des Festzuges: Einmündung Buhlsbacher Str.-Untere Hindenburgstr. -Marktplatz-Obere Hindenburgstr.-Schönaustr. Dorffestplatz. Das Startsignal für den Festzug wird von den Böllerschützen gegeben.

Bitte achten Sie auf Kleinkinder und Haustiere wegen Schreksituationen!

Anschließend findet auf dem Dorffestplatz in Lehrberg ein bunter Abend statt mit den:

**Reuscher**  
**Musikanten**

*Stimmung vom Feinsten*

Der Eintritt ist frei!

#### **Voranzeigen:**

12. und 13.07. Bürgerschießen (jeweils ab 19:00 Uhr)

19. - 21. 07. Gaujugendzelten und Gaujugendtreffen

Wir laden herzlich dazu ein.

*Die Vorstandschaft*

Ihr Kaffee schmeckt noch besser, wenn Sie ein Produkt genießen, das den Bauern, die es angebaut haben, auch faire Erlöse einbringt. Entscheiden Sie sich für Kaffee aus **Fairem Handel** – ein Plus zum Genuss.

[www.brot-fuer-die-welt.de](http://www.brot-fuer-die-welt.de)

**Brot**  
für die Welt

## Männergesangsverein Eintracht Lehrberg e.V.

### **Ausflug am Sonntag, 02.06.2013 nach Weißenburg**



Herzliche Einladung an alle, natürlich auch und im Besonderen an Nichtmitglieder!

**Der Ausflug soll uns Weißenburg, Wülzburg und Steinere Rinne näher bringen. Zwei Stadtführerinnen werden uns fachkundig begleiten und uns die besonderen Sehenswürdigkeiten zeigen.**

Der Tagesablauf ist wie folgt geplant:

- Abfahrt gegen 9:00 Uhr Ebnersplatz, danach Kirche u. Hammerstadt
- 10:00 Uhr Ankunft Grundschule Weißenburg
- Anschl. Stadtführung mit F. Reinhart ca. 75 Min.
- und Besichtigung des Römerschatzes ca. 30 Min.
- 12:15 Uhr Mittagessen im „Gasthof Goldener Adler“
- 13:30 Fahrt zur Wülzburg mit Führung F. Schulz ca. 90 Min
- oder/und gemütlichem Kaffeetrinken auf der Wülzburg
- 16:30 Uhr Fahrt zur Steinernen Rinne mit Spaziergang
- 17:30 Uhr Rückfahrt über Fiegenstall „Gasthof zur Sonne“ Brotzeit je nach Wetterlage auch im Biergarten möglich
- Ankunft gegen 20:00 Uhr in Lehrberg.



Die Speisekarten werden im Bus durchgereicht. Es ist für den großen und den kleinen Hunger was dabei.

Das Busunternehmen Steiner wird uns auch dieses Jahr transportieren.

Die Kosten für die Busfahrt und die verschiedenen Führungen belaufen sich auf **insgesamt 15,00 Euro**.

Die Verköstigung geht auf eigene Rechnung, so kann jeder sein Budget selbst bestimmen.

Anmeldungen bei Frau Nölp, Tel. 09820/1673 oder Herrn Hufnagel, Tel. 09820/1608, gerne persönlich und gegen Vorkasse.

Auf eine zahlreiche Teilnahme freut sich der gesamte Verein.

## Rentner-Treffen

### **Treffen der Pensionisten, Rentner und Witwen**

Die Mitglieder des Pensionisten-, Rentner- und Witwenbundes Lehrberg und Umgebung treffen sich am **Mittwoch, den 05.06.2013**, zur Monatsversammlung im Gasthaus Kern um 14.00 Uhr.

Auch Freunde und Anhänger der Altenbewegung sind dazu herzlich eingeladen.

## 1. Fischereiclub Lehrberg e.V.

### **Einladung zum Fischerfest und Eröffnung der Fischerhalle am 08.06.2013**

Der 1. Fischereiclub Lehrberg e.V. lädt alle Freunde und Interessierte zur Eröffnung seiner Fischerhalle in der Bauhofstr. 3, in Lehrberg ein.

Beginn: 14.00 Uhr mit Ehrung verdienter Vereinsmitglieder

Ab 17.00 Uhr Fischerfest, das einmalig an der neuen Halle stattfindet und **nicht** wie bisher im Raugarten.

Der 1. Fischereiclub Lehrberg bedankt sich bei der Marktgemeinde Lehrberg und allen beteiligten Firmen für die Unterstützung der Baumaßnahme. Ein besonderer Dank gilt jedoch allen fleißigen Helfern und Spendern, die den Bau der Halle erst ermöglicht haben.

*Auf Ihren Besuch freut sich der 1. Fischereiclub Lehrberg*

## Grillfest der FFW Gräfenbuch

Einladung zum Grillfest am Samstag am 15.06.2013 um 18:00 Uhr in Gräfenbuch am Feuerwehrhaus.

Alle sind herzlich eingeladen.



## **Veranstaltung im Juni 2013:**

### **- Bürgercafé:**

**Mittwoch, 19. Juni 2013, 14:30 Uhr**

Zu dem Bürgercafé sind alle Bürger ganz herzlich in den Gemeinschaftsraum in der Sonnenstr.10 eingeladen.

Auf Ihren Besuch freut sich

*Christine Meißler*

*Dipl.-Sozialpäd. (FH)*

## **Sonstige Mitteilungen**

### Wichtige Daten für die Rente:

#### Jahresmeldung 2012

Bis Ende April sollten Arbeitnehmerinnen und Arbeitnehmer von ihren Arbeitgebern die Jahresmeldung zur Sozialversicherung für 2012 erhalten haben. Aus ihr geht die Dauer der Beschäftigung und die Höhe des Bruttoverdienstes des vergangenen Jahres hervor. Die Jahresmeldung ist ein wichtiges Dokument für die Rentenversicherung, weil aus diesen Daten die spätere Rente berechnet wird.

Die Regionalträger der Deutschen Rentenversicherung in Bayern empfehlen, alle Angaben in der Jahresmeldung sorgfältig zu überprüfen und diese gut aufzubewahren. Wichtig sind Name, Geburtsdatum, Anschrift, Versicherungsnummer, Beschäftigungsdauer und Bruttoverdienst.

Wer Fehler entdeckt, sollte sich umgehend an seinen Arbeitgeber oder die Krankenkasse wenden und die Jahresmeldung berichtigen lassen.

Weitere Informationen gibt es in allen Auskunfts- und Beratungsstellen der Deutschen Rentenversicherung und am kostenlosen Servicetelefon unter 0800 1000 48088.

### Krisendienst Mittelfranken – Hilfe für Menschen in seelischen Notlagen

#### **Die Öffnungszeiten des Dienstes sind:**

|                   |                       |
|-------------------|-----------------------|
| Mo.-Do.:          | 18.00 Uhr - 24.00 Uhr |
| Fr.:              | 16.00 Uhr - 24.00 Uhr |
| Sa.-So./Feiertag: | 10.00 Uhr - 24.00 Uhr |

Die MitarbeiterInnen des Dienstes leisten schnell und unbürokratisch „Erste Hilfe“ in seelischen Ausnahmesituationen. Die Beratungsgespräche sind kostenlos und unterliegen der Schweigepflicht, auf Wunsch können die Hilfesuchenden anonym bleiben. Neben der telefonischen Beratung und dem persönlichen Gespräch in den Büroräumen verfügt der Krisendienst über einen mobilen Dienst, um im Notfall auch Hausbesuche anbieten zu können.

In der Einrichtung arbeiten Fachkräfte verschiedener Berufsgruppen (u.a. SozialpädagogInnen, PsychologInnen KrankenschwesterInnen) zusammen.

Kostenträger des Krisendienstes ist der Bezirk Mittelfranken und die Stadt Nürnberg.

#### **Kontakt:**

Krisendienst Mittelfranken, Hessestrasse 10, 90443 Nürnberg  
Telefon: 0911/424855-0, Fax: 0911/424855-8  
info@krisendienst-mittelfranken.de,  
www.krisendienst-mittelfranken.de

#### **Zusätzlich:**

Beratung in russischer Muttersprache: 0911/424855-20  
Beratung in türkischer Muttersprache: 0911/424855-60

## **Wenn die Seele streikt - Wege aus Depression und Burnout**

**am Samstag, 15. Juni 2013, von 13.00 Uhr bis 17.00 Uhr,**

im Gymnasium Dinkelsbühl, Ulmer Weg 3, 91550 Dinkelsbühl  
Jahrelang haben der Beruf und die Aufgaben in der Familie Freude gemacht, großes Engagement und so manche Überstunde wurden geleistet.

Doch nun ist alles anders: Aus Freude ist Frust und Erschöpfung geworden, die Batterien sind leer. Dieses Gefühl der inneren Leere und Erschöpfung „Ausgebranntsein“ hat einen häufig gebrauchten Namen: Burnout-Syndrom.

Wir laden Sie herzlich zu unserem Informationstag „Depression und Burnout“ ein. Sie erhalten Einblick, was hinter der Diagnose steckt und bekommen hilfreiche Informationen und Tipps von erfahrenen Fachleuten:

Depression und Burnout: Erkennen, Verstehen, Behandeln: Dr. Birgit Mößner-Haug, Fachärztin für Psychiatrie, Psychotherapie und Neurologie, Bezirksklinikum Ansbach

Ausgebrannt auf der Arbeit: Dr. Hanns C. Korus, Facharzt für Innere Medizin und Arbeitsmedizin, Klinikum Ansbach

Wege aus dem Burnout durch Selbsthilfe: Birgit Reißig, Coaching und Beratung, Ansbach

Schutz vor Burnout: Auf den Körper hören: Gisela Langenstrass, Dipl.-Sozialpädagogin (FH)

Rechtliche Informationen zur Kündigung im Krankheitsfall: Martin Klein, Rechtsanwalt mit Schwerpunkt Arbeitsrecht, Ansbach  
Kurzentspannung am Arbeitsplatz und zu Hause, Herr Koch  
Auskunft erteilen:

Jutta Künast-Ilg, Landratsamt Ansbach, Gesundheitsamt, Dienststelle Dinkelsbühl, Telefon 09851/3052 oder 5515464

Gerda Blümlein, Landratsamt Ansbach, Gesundheitsamt, Tel. 0981/468-7100

Nähere Informationen zu den Veranstaltungen liegen ab Juni in den Städten und Gemeinden aus.

*Ihr Arbeitskreis „Frauen und Gesundheit“*

## **Bildungsprogramm für Waldbesitzer**

Im Herbst/Winter 2013 bietet das Amt für Ernährung, Landwirtschaft und Forsten Ansbach auch heuer wieder ein Bildungsprogramm für Waldbesitzer an.

An 10 Abenden und zwei Samstagen sollen dem interessierten

Waldbesitzer verschiedene Themen aus der forstlichen Arbeit nahegebracht werden. Ab dem 18. September jeweils Mittwochabend (von 19.00 Uhr bis 22.00 Uhr) soll es den Teilnehmern ermöglicht werden tiefer in einzelne Bereiche der Waldbewirtschaftung einzusteigen. Zusätzlich zu den Vorträgen finden an zwei Samstagen praktische Vorführungen statt. Ziel ist es, dem Waldbesitzer ein erfolgreicherer Bewirtschaften seines Waldes zu ermöglichen. Die Auswahl der Themen reicht von „Baumartenkenntnis“ über „Bestandsbegründung“ und „Durchforstung“ bis zur „Holzernte“.

Die Vortragsabende finden in den Räumen der Landwirtschaftsschule in Ansbach statt. Jeder Teilnehmer hat einen Beitrag in Höhe von 50 EUR für begleitende Materialien zu entrichten.

Da nur eine begrenzte Anzahl an Plätzen vorhanden ist, melden sich Interessenten verbindlich bei ihrem zuständigen Förster oder beim Amt für Ernährung, Landwirtschaft und Forsten Ansbach (Tel: 0981 8908 0) an.

Impressum

### **MITTEILUNGSBLATT für den Markt LEHRBERG**

**mit seinen Gemeindeteilen Unter-Oberheßbach, Gräfenbuch, Zailach, Hürbel, Schmalenbach, Ober-Untersulzbach, Berndorf, Birkach, Brünst, Gödersklingen, Wüstendorf, Röshof, Ballstadt, Schmalach, Kühndorf, Buhlsbach.**

Das Mitteilungsblatt für den Markt Lehrberg erscheint monatlich jeweils freitags und wird an alle erreichbaren Haushalte im Verbreitungsgebiet verteilt.

- Herausgeber, Druck und Verlag:  
Verlag + Druck LINUS WITTICH KG,  
Peter-Henlein-Straße 1, 91301 Forchheim, Telefon 09191/7232-0  
P.h.G.: E. Wittich
- Verantwortlich für den amtlichen Teil:  
Der Erste Bürgermeister des Marktes Lehrberg Reiner Grimm,  
Sonnenstraße 14, 91611 Lehrberg  
für den sonstigen redaktionellen Inhalt und den Anzeigenteil:  
Peter Menne in Verlag + Druck LINUS WITTICH KG.
- Im Bedarfsfall Einzel Exemplare durch den Verlag zum Preis von € 0,40 zzgl. Versandkostenanteil

Namentlich gekennzeichnete Artikel geben nicht unbedingt die Meinung der Redaktion wieder.

Für Anzeigenveröffentlichungen und Fremdbeilagen gelten die allgemeinen Geschäftsbedingungen und die z. Z. gültige Anzeigenpreisliste. Für nicht gelieferte Zeitungen infolge höherer Gewalt oder anderer Ereignisse kann nur Ersatz des Betrages für ein Einzel Exemplar gefordert werden. Weitergehende Ansprüche, insbesondere auf Schadenersatz, sind ausdrücklich ausgeschlossen.





Ein Klick mit der  
Maus und die  
Sache ist gegessen.

Beraten. Gestalten. Drucken.  
Alles online unter  
[www.LW-flyerdruck.de](http://www.LW-flyerdruck.de)

**LW-flyerdruck.de**

Der einfache Weg zum Druck

# Coppers Spaßseite

Hallo Kids, hier bin ich wieder. Hier findet ihr immer alles, was euch Spaß macht. Bis zum nächsten Mal - natürlich in eurem Mitteilungsblatt. Ever Copper!



## Visitenkarte

Wenn du die Bustaben umstellst, bekommst du heraus, welchen Beruf der Visitenkartenbesitzer hat. Viel Erfolg!

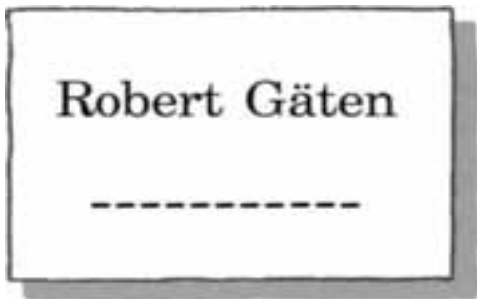

## Von Punkt zu Punkt

Wenn du die Punkte in der richtigen Reihenfolge verbindest, kannst du erkennen, was sich hier versteckt hat.



## Der erste Autounfall

Der Erfinder Gottlieb Daimler stellte 1886 das erste vierrädrige Auto vor. Der erste Autounfall der Weltgeschichte allerdings war schon 115 Jahre vorher passiert. – Wie das sein kann? Der französische Offizier und Ingenieur Nicolas Cugnot hatte für die französische Armee einen „Dampfwagen“ erfunden, der schwere Lasten transportieren konnte. Dieses Fahrzeug, das der Franzose schon 1769 dem Publikum vorgestellt hatte, setzte sich von selbst in Bewe-

gung. Es erreichte eine Geschwindigkeit von 4 kmh.



Vorne, vor dem Lenker, hing ein riesiger Wasserkessel. Durch den schweren Kessel ließ sich das Auto nur mit Mühe lenken – und eines Tages „bretterte“ es gegen eine Kasernenmauer.

## Bilder-Rechnung

Jede Zeichnung steht immer für eine bestimmte Zahl. Durch Rechnen und Tüfteln kannst du herausbekommen, welches Bild welche Zahl darstellt. Viel Spaß!



© Editor's Paradise

## Hoppies Witz

Welcher Vogel kommt niemals auf einen grünen Zweig?



Auflösungen: Rechnung - 9÷3=3 3+3=6 6÷6=1 1+3=4  
Visitenkarte: Totengräber  
Der Pechvogel.





**Maler BRÜNNER**  
*macht die Welt ein bisschen bunter*  
**Günter Brunner • Malermeister**  
 91611 Lehrberg • Buhlsbacher Straße 33 b  
 Tel. 09820/918876 • Mobil 0171 / 9202550 • Fax 09820 / 918936

- Maler- und Tapezierarbeiten
- Fassadengestaltung
- Gerüstbau und -verleih
- Kork- und Laminatböden
- PVC- und Teppichböden
- Fachgerechte Verlegung



## Ihr Platz ist reserviert...?

Dann haben Sie die Veranstaltungshinweise in Ihrem Mitteilungsblatt aufmerksam gelesen und müssen nicht irgendwo sitzen.  
**Mit uns sitzen Sie in der ersten Reihe!**



**ERNST Heizungsbau**

Solaranlagen - Holzheizungen  
 Hackschnitzel und Pelletanlagen  
 Ölfeuerungen - Kundendienst

**Tel. 09820 / 18 21 + 376**  
 Lindenweg 1 - 91611 Lehrberg



**Genuss & Erlebnis**

**Appetit auf mehr?**

Die besten Restaurants und Szene-Lokale finden Sie unter  
[www.Genuss-und-Erlebnis.de](http://www.Genuss-und-Erlebnis.de)



## Suchen Sie Ruhe und Erholung in Tirol?

Dann kommen Sie ins Haus Huber in Oberperfuß. Wir bieten Ihnen sehr schöne Zimmer mit fließend Kalt- und Warmwasser, Balkon, Dusche, Gästeküche, Aufenthaltsraum, Sonnenterrasse, Gartenhaus und eine Ferienwohnung für 4 Personen mit allem Komfort.  
 Alles in sehr schöner, ruhiger Lage, 14 km westlich von Innsbruck.  
 Zimmerpreis inkl. sehr gutem Frühstück nur € 25,-/pro P., inkl. Kurtaxe  
 Ferienwohnung nach Vereinbarung.

Veronika Huber, Oberperfuß/Tirol, Wiesgasse 6  
 Rufen Sie bitte an! Tel. 00 43 / 52 32 / 8 17 77  
 oder schreiben Sie uns: [gaestehaus.huber@gmx.at](mailto:gaestehaus.huber@gmx.at) - [www.gaestehaus-huber.eu](http://www.gaestehaus-huber.eu)



# Iern

## Elektro und Sanitär

### SAT-Anlagen, Netzwerktechnik

Ballstadter Straße 9 • 91611 Lehrberg  
 Tel. (0 98 20) 2 42 • Fax (0 98 20) 12 70

LW-SERVICE AUF EINEN KLICK: [WWW.WITTICH.DE](http://WWW.WITTICH.DE)

## Ihr regionaler Hersteller für

**Rollladen  
 Jalousien  
 Fliegengitter  
 Markisen**

**SCHENK**  
 Sonnenschutztechnik GmbH  
 Walkmühlweg 18  
 91555 FEUCHTWANGEN  
 Tel. 0 98 52 / 21 84 • Fax 93 82  
[www.schenk-sonnenschutztechnik.de](http://www.schenk-sonnenschutztechnik.de)

sonnige Markisenpreise

... oder besuchen Sie unseren Fachhändler vor Ort.

## TESTEN SIE

### DIE NEUEN E-BIKES

**JETZT probefahren!**

mit Bosch & Impulse-Antrieb



**ZWEIRAD CENTER**  
 TOLKSDORF

Industriestraße 9 • 91567 Herrieden  
 Telefon: 09825 9255-21  
 E-Mail: [info@zweirad-tolksdorf.de](mailto:info@zweirad-tolksdorf.de)

[www.zweirad-tolksdorf.de](http://www.zweirad-tolksdorf.de)

## Ihre Metzgerei in Lehrberg



**HORN**

Falkenstr. 1 • 91611 Lehrberg  
 Tel.: 0 98 20/9 18 65 11  
[www.metzgerei-horn.de](http://www.metzgerei-horn.de)

**Öffnungszeiten**  
 Montag - Freitag 7.00 - 18.00 Uhr  
 und Samstag 7.00 - 14.00 Uhr

**Täglich Mittagstisch auch zum Mitnehmen!**

Ihre private **Kleinanzeige**

**ONLINE  
BUCHEN!**

schon ab **5 €**

**Einfach, schnell  
& bequem! AZweb**

**unter www.wittich.de/Objekt 2062**

Das folgende Feld ausfüllen.  
**Kein Größenmuster!**  
Gilt nur für private Kleinanzeigen,  
nicht für Familienanzeigen  
(z. B. Danksagungen, Grüße usw.)  
und nicht für geschäftliche Anzeigen

**Wichtiger Hinweis!**  
Bitte beachten Sie beim Ausfüllen  
dieses Bestellscheins unbedingt, dass  
hinter jedem Wort oder hinter jeder  
Zahl und hinter jedem Satzzeichen  
ein Kästchen als Zwischenraum frei  
bleibt!

|  |  |  |  |  |  |  |  |  |  |  |  |  |  |  |
|--|--|--|--|--|--|--|--|--|--|--|--|--|--|--|
|  |  |  |  |  |  |  |  |  |  |  |  |  |  |  |
|  |  |  |  |  |  |  |  |  |  |  |  |  |  |  |
|  |  |  |  |  |  |  |  |  |  |  |  |  |  |  |
|  |  |  |  |  |  |  |  |  |  |  |  |  |  |  |
|  |  |  |  |  |  |  |  |  |  |  |  |  |  |  |
|  |  |  |  |  |  |  |  |  |  |  |  |  |  |  |
|  |  |  |  |  |  |  |  |  |  |  |  |  |  |  |
|  |  |  |  |  |  |  |  |  |  |  |  |  |  |  |

▶ Bis hierher kostet's 5 Euro.

|  |  |  |  |  |  |  |  |  |  |  |  |  |  |  |
|--|--|--|--|--|--|--|--|--|--|--|--|--|--|--|
|  |  |  |  |  |  |  |  |  |  |  |  |  |  |  |
|  |  |  |  |  |  |  |  |  |  |  |  |  |  |  |
|  |  |  |  |  |  |  |  |  |  |  |  |  |  |  |
|  |  |  |  |  |  |  |  |  |  |  |  |  |  |  |
|  |  |  |  |  |  |  |  |  |  |  |  |  |  |  |
|  |  |  |  |  |  |  |  |  |  |  |  |  |  |  |
|  |  |  |  |  |  |  |  |  |  |  |  |  |  |  |
|  |  |  |  |  |  |  |  |  |  |  |  |  |  |  |

▶ Bis hierher kostet's 10 Euro.

Falls Chiffre gewünscht bitte hier ankreuzen  **Achtung!**  
Bei Chiffre-Anzeigen kostet's 5,- Euro zusätzlich

Falls Belegexemplar gewünscht bitte hier ankreuzen  **Achtung!**  
Bei Belegexemplar kostet's 2,- Euro zusätzlich

Bitte geben Sie unten Ihre genaue Anschrift an.  
Legen Sie Ihrer Bestellung Bargeld bei.  
Für Bankeinzug geben Sie bitte Ihre Bankverbindung an.  
Bitte senden Sie alles an folgende Adresse:

**VERLAG + DRUCK LINUS WITTICH KG**  
Kleinanzeigen - Postfach 223, 91292 Forchheim

Die Anzeige wird jeweils in der nächstmöglichen Ausgabe veröffentlicht.  
Mit eventuell geringfügigen Kürzungen des Textes bin ich einverstanden.  
Terminwünsche sind nicht möglich.

Name / Vorname .....

Straße / Hausnummer .....

PLZ / Ort .....

Kreditinstitut: .....

|  |  |  |  |  |  |  |  |  |  |  |  |  |  |  |
|--|--|--|--|--|--|--|--|--|--|--|--|--|--|--|
|  |  |  |  |  |  |  |  |  |  |  |  |  |  |  |
|--|--|--|--|--|--|--|--|--|--|--|--|--|--|--|

BLZ: .....

|  |  |  |  |  |  |  |  |  |  |  |  |  |  |  |
|--|--|--|--|--|--|--|--|--|--|--|--|--|--|--|
|  |  |  |  |  |  |  |  |  |  |  |  |  |  |  |
|--|--|--|--|--|--|--|--|--|--|--|--|--|--|--|

Kto.-Nr.: .....

Jetzt auch  
**ONLINE  
buchen!**  
AZweb

Datum ..... Unterschrift .....

BANKEINZUG  BARGELD LIEGT BEI

**Klein-ANZEIGEN**

3-Zimmer-Wohnung in Lehrberg, 60 qm, frisch renoviert,  
360.- € kalt + NK, ab sofort. Tel. 09820 916855

Suche Unterstellplatz für Anhänger (Scheune, Halle, Ga-  
rage usw.) Tel. 0172 4998568

**Fußball-Artikel**  
kauft man in Herrieden

Immer Top-Beratung und Top-Preise!!  
Mit der größten Auswahl rund um den Ball!!

*www.sportmetropole-rank.de*

**SPORT METROPOLE**  
Rank | Herrieden

Hintere Gasse 14  
91567 Herrieden  
Tel. 09825 4683  
info@sportmetropole-rank.de

**Ihre Gebietsverkaufsleiterin**

*„Ich berate Sie gerne bei Ihren gewerblichen Anzeigen. Rufen Sie mich an.“*

**Claudia Kern**

Tel. 0 91 32 / 6 14 46  
Fax 0 91 32 / 6 14 46  
Mobil 01 77 / 9 15 98 65  
E-Mail **c.kern@wittich-forchheim.de**

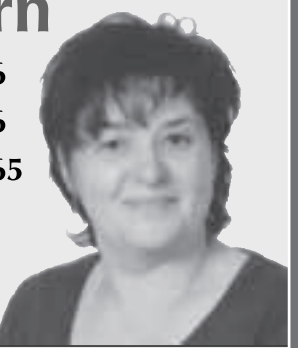

Im Verkaufsdienst für Sie da:  
**Sabine Kowalsky**  
Tel. 0 91 91 / 72 32-64  
E-Mail **s.kowalsky@wittich-forchheim.de**

**VERLAG + DRUCK  
LINUS WITTICH**

Heimat- und Bürgerzeitungen

**Bestattungsdienst**  **Luise Kilian**  
 Kapellenstraße 1  
 91611 Lehrberg  
 Telefon: (09820) 2 91  
 und 01 71/2 78 19 79  
*Erd- und Feuerbestattung, Überführung, Vorsorge,  
 Erledigung aller Formalitäten auch an Sonn- und Feiertagen.  
 Tag und Nacht erreichbar.*

*Seit über 35 Jahren*

 **Fliesen Schneid** GmbH

**Handel • Verlegung**  
**Fliesen • Granit • Marmor**  
**Fensterbänke • Treppen**

**91732 Merkendorf**  
 Willendorf 32  
 Tel. 09826 9790  
 Fax 09826 9792  
 E-Mail: info@fliesen-schneid.de

**Besuchen Sie unsere Ausstellung:**  
 Mo.-Fr. 8-12 Uhr  
 und 13-18 Uhr  
 Sa. 8-12 Uhr  
 Internet: www.fliesen-schneid.de

 **BREITENBACHER HOF**  
 Fam. Klupp

72178 Waldachtal 1 · (Ortsteil Lützenhardt)  
 Nördlicher Schwarzwald  
 Telefon 07443 / 96 62-0 · Telefon 07443 / 96 62-42  
 Fax 07443 / 96 62 60

**Kurzurlaub  
 im Schwarzwald...**

**Auftanken und Erholen**

**Verwöhnwochenende**  
 Immer Donnerstag oder Freitag bis Sonntag  
 2 oder 3 Tage mit HP  
 1x romantisches 6-Gang-Menü  
 1x Kaffee und Kuchen  
 1x Flasche Wein  
 1x Obstteller

**Schwarzwaldversucherle**  
 immer Sonntag bis  
 Donnerstag oder Freitag  
 4 oder 5 Tage HP  
**zum Sparpreis**

*p. P. ab 149,- €*

*p. P. ab 199,- €*

Weitere Angebote finden Sie auf unserer Homepage  
[www.hotel-breitenbacher-hof.de](http://www.hotel-breitenbacher-hof.de)  
 oder fordern Sie unseren ausführlichen Hausprospekt an.

**J. Fleischmann**

- Fuhrunternehmen
- Abbrucharbeiten
- Erdarbeiten ● Baustoffe

Kapellenstraße 4 • 91611 Lehrberg  
 ☎ 0 98 20 / 2 83 • Fax 0 98 20 / 18 23

IHR PARTNER IN DER REGION  
 kompetent und kundennah

**HORNIG**  
 PHOTOVOLTAIK ZENTRUM

**Jetzt bis zu 30%  
 staatliche Förderung sichern!**

*Wie das genau funktioniert,  
 erfahren Sie bei uns.*

Mit dem staatlichen  
 Förderprogramm für  
 Solarstromspeicher  
 jetzt dauerhaft Ihre  
 Stromkosten senken!

Tel.: 0981 - 48 79 99 8-0 · [www.photovoltaik-hornig.de](http://www.photovoltaik-hornig.de)

**Angebot zur Beteiligung und späterer Übernahme im Rahmen der anstehenden Nachfolgeregelung an einem erfolgreichen, handwerksnahen Dienstleistungsunternehmen**

Wir bieten im Auftrag eines Mandanten einem interessierten Handwerker eine lukrative und herausfordernde Beteiligung an einem langjährig erfolgreich am Markt eingeführten Dienstleistungsunternehmen im Raum Ansbach. Im Rahmen der anstehenden Nachfolgeregelung im Laufe der kommenden 1 – 2 Jahre ist zunächst an eine Beteiligung gedacht und zu gegebener Zeit eine vollständige Übernahme möglich. Hierfür sprechen wir einen Personenkreis an, der

- sich als tatkräftigen Handwerker sieht, der auch selbst mit anpackt,
- eine verantwortungsvolle, unternehmerisch denkende Person darstellt,
- Fähigkeit und Bereitschaft zur Führung von Mitarbeitern besitzt,
- Verhandlungsgeschick mit Auftraggebern vorweist und
- kaufmännisches Interesse zeigt.

Sofern Sie sich angesprochen fühlen, senden Sie bitte Ihre aussagefähige Unterlagen an die  
**Campsor Unternehmens- und Finanzberatung, Herrn Norbert Göppel,**  
 Zum Steinbachwald 16, 91567 Herrieden oder nehmen Sie unter  
 Mobiltelefonnummer 0171 / 2115119 Kontakt zu einem ersten Sondierungsgespräch auf.

**Öffnungszeiten:**  
 Mo.-Fr. 7.00 - 18.30 Uhr  
 Sa. 7.00 - 14.00 Uhr

**GETRÄNKE MARKT**  
**HINHER**  
 Falkenstraße 1 • 91611 Lehrberg  
**Unsere Angebote im Juni 2013:**

**Liefer- und Partyservice**  
 Tel. 0 98 20 / 91 21 00  
[www.getraenke-diehm.de](http://www.getraenke-diehm.de)

|  |  |   |
|--|--|---|
| <br><b>Mineralwasser medium</b><br>20 Fl. à 0,7 l<br><b>4.00 €</b><br>0.48 € pro Liter<br>zzgl. 3.30 € Pfand | <br><b>Silber + Gold</b><br>20 Fl. à 0,7 l<br><b>6.00 €</b><br>0.71 € pro Liter<br>zzgl. 3.30 € Pfand | <br><b>Weizenbiere</b><br>20 Fl. à 0,5 l<br><b>13.20 €</b><br>1.32 € pro Liter<br>zzgl. 3.10 € Pfand |
|--|--|---|

# Elektro Himmerkopp

Planung • Installation • Elektrogeräte • Kundendienst  
**Ihr kompetenter Partner bei Bedarf von Einbaugeräten.**  
 Lieferung und Entsorgung des Altgerätes kostenlos!  
 Obere Hindenburgstraße 38 • 91611 Lehrberg  
 Tel. 09820 9192-0 • Fax 91 92 31

**VERLAG WITTICH**

Nehmen Sie Kontakt zu uns auf, wenn Sie Fragen haben:  
**Telefon: 09191/7232-0**

**VR-ImmoService GmbH**

### Wer verkauft sein Haus?



**Wir suchen für einen Bankkunden ein Einfamilienhaus in Ihrem Gemeindebereich bis 190.000,- €.**

Bitte rufen Sie uns an.  
 Gerhard Blank,  
 Tel. 0981/48744810

**IMMOBILIENPROFI TOP25**

Im FinanzVerbund der Volksbanken Raiffeisenbanken Gewerbebank



### In Zukunft bessere Noten!

- Individuelle Förderung
- Angenehme Lernatmosphäre
- Motivierte und erfahrene Nachhilflehrer /-innen

Ansbach • Promenade 10 • 0981 / 19 4 18

**Schülerhilfe!**  
 Das Original. Seit 1974.

[www.schuelerhilfe.de](http://www.schuelerhilfe.de)

### Alle Tätigkeiten rund ums Haus:

z. B. Gartenarbeiten: Baum- u. Heckenschnitte erledige ich zuverlässig für Sie!

### Hausmeister Kinzel

Lehrberg, Tel. 09820/912342 oder 0152/21670243



**Thomas Buchmann**  
 Ihr PKW-Verkaufsberater

**Ansbach**  
 Liebigstraße 1  
 Telefon: 09 81 / 46 51 - 123  
 thomas.buchmann@oppel-automobile.de

Autorisierter Mercedes-Benz Verkauf & Service

**Oppel**  
 ...immer zuverlässig!

[www.oppel-automobile.de](http://www.oppel-automobile.de)

# Sagen Sie „JA“

zu einer Hochzeitsanzeige in Ihrem Mitteilungsblatt!  
 Gestalten und buchen Sie gleich online.



**Just do it!**



**Katrin Muster & Marco Mustermann**  
 Wir heiraten am 31. Mai 2013 im Standesamt Musterhausen.  
 Mustergasse 12, Musterhausen, im Mai 2013

**Wählen Sie in Ruhe Ihre Hochzeitsanzeige aus unserem Online-Familienkatalog oder entwerfen Sie diese selbst ganz bequem online auf [www.wittich.de/hochzeit](http://www.wittich.de/hochzeit)**

